

# Litet

Desde 2019

## PRAZER, SOMOS A LITET

Nova marca  
premium baby  
chega quebrando  
paradigmas,  
estimulando a  
economia local e o  
desenvolvimento  
sócio cultural



**SEM GRADES,  
SEM GAIOLAS, SEM  
BARREIRAS**

Uma história de vida  
construída com amor e  
respeito sem preconceitos

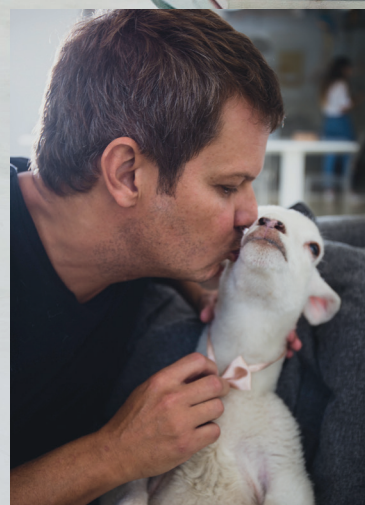





**Litet**  
— escreva a sua história —



@litetoficial

## Projeto “Uma página de cada vez”

Vem escrever sua história com a gente ♥

Mande uma foto sua com produtos Litet e conte uma história da qual tenha participado que transformou para o bem, a vida de alguém.

As histórias mais tocantes serão divulgadas no nosso site na aba do projeto  
[atendimento@litet.com.br](mailto:atendimento@litet.com.br)

#ESCREVA SUA HISTÓRIA

### Expediente

Editora  
Rebecca Fernandes  
[rebecca.fernandes@multilaser.com.br](mailto:rebecca.fernandes@multilaser.com.br)

Edição de arte  
Raquel Medeiros  
[raquel.medeiros@multilaser.com.br](mailto:raquel.medeiros@multilaser.com.br)

Gerente da unidade de negócios BABY  
Thiago Maniezzo  
[tiago.silva@multilaser.com.br](mailto:tiago.silva@multilaser.com.br)

Desenvolvimento de produto  
Danielle Nakamata  
[danielle.nakamata@multilaser.com.br](mailto:danielle.nakamata@multilaser.com.br)

Engenheiro de qualidade e análise de risco  
Felipe Barboza  
[felipe.barboza@multilaser.com.br](mailto:felipe.barboza@multilaser.com.br)  
CREA-SP 5070099238

Designer  
Raquel Medeiros  
[raquel.medeiros@multilaser.com.br](mailto:raquel.medeiros@multilaser.com.br)

Marketing  
Rebecca Fernandes  
[rebecca.fernandes@multilaser.com.br](mailto:rebecca.fernandes@multilaser.com.br)

Trade Marketing  
Luciana Camargo  
[luciana.camargo@multilaser.com.br](mailto:luciana.camargo@multilaser.com.br)



Prazer,  
somos a  
Litet

Nova marca  
premium baby  
chega quebrando  
paradigmas,  
estimulando a  
economia local e o  
desenvolvimento  
sócio cultural



www.litet.com.br  
SAC (11) 3198-5886  
@litetoficial

Em meio a um cenário político e econômico mundial delicado, o Brasil vem passando por anos difíceis com impostos altos, instabilidade do dólar e temas como desigualdade, segurança, saúde e educação sempre em pauta. A tendência em meio a tantas incertezas é almejar soluções e referências vindos de fora, de países de primeiro mundo.

Foi assim, buscando inspirações no exterior que entendemos que muitas vezes impostos altos não são um problema quando atrelados ao benefício do retorno na forma de educação e desenvolvimento social, essas características que permitem que países cresçam e se desenvolvam

proporcionando bem-estar aos seus cidadãos.

País de primeiro mundo, consolidado como referência em educação, desenvolvimento social, ambiental e design, a Suécia nos inspirou a começar esse projeto que une o *mindset* da cultura do exterior a essa geração brasileira engajada, agregadora, interessada em consumir informação com conteúdo e preocupada com o futuro e a trabalhar junto com ela como agentes ativos de transformação.

Assim nasceu a LITET! Uma marca que pensa global para transformar o local, que olha para os bebês e pensa no futuro do mundo em que vão viver, que se conecta com o consumidor buscando parcerias construtoras que fazem pequenas diferenças na vida das pessoas.

Nossa missão é ser referência socioambiental, construindo juntos o mundo que seu bebê vai conhecer. Nossa visão, oferecer as melhores opções para a escolha consciente de pais e mães. Litet se constrói sobre 4 pilares: **estilo sempre, jovem e plena, sempre por dentro e de olho no futuro.**

**Estilo sempre** é estar alinhada às tendências e design global, criando produtos inspirados nas artes e na moda;

**Jovem e plena** porque é descontraída e desprevenida das convenções sociais tradicionais mantendo a leveza e o despojamento jovem, sempre;

**Sempre por dentro** porque está envolvida em causas sociais, ecológicas e ambientais para construir um mundo empático e melhor para o futuro;

**De olho no futuro**, aspirando ser exemplo e referência para as próximas gerações.

Um só propósito que guia toda a filosofia da marca. Litet quer ser a linha condutora que constrói futuros e futuros não se constroem sozinhos. A Lili, nossa ovelinha, começou a construir parcerias com diversas pessoas e projetos sociais para que juntos, um pouquinho de cada vez possamos conduzir essas mudanças. E temos muito mais projetos ainda por vir Litet está só começando a trazer boas opções para você construir a sua história. ♥



0 A 15KGS



CARRINHO ESPORTIVO COM 3 RODAS  
PARA TODOS OS MOMENTOS DE DIVERSÃO!



CARRINHO ROBUSTO E RESISTENTE IDEAL PARA  
PASSAR POR QUALQUER TIPO DE TERRENO.



COBERTURA AJUSTÁVEL E COMPRIDA, PERMITINDO  
UM COCHILHO TRANQUILO PARA O BEBÊ.



GRANDE VISOR. PARA  
TRANQUILIDADE DOS PAIS.



Compatível com o Bebê conforto  
Litet (BB685 / BB667 / BB687)  
Vendido separadamente

● BB679 ● BB680 ● BB681



# Do lixo ao luxo

Como duas mulheres empreendedoras estão transformando juntas a região da Serra da Mantiqueira



Conhecida pelo frio e pelas malharias, Campos do Jordão sofreu com as oscilações de mercado e a entrada dos sintéticos nas décadas de 70/80. A dificuldade de manter a competitividade de preço fechou muitos comércios o que influenciou diretamente a comunidade local. Alguns ovinocultores mudaram o foco da criação que antes era voltada a extração da lã de ovelha para o aproveitamento da sua carne e leite, outros simplesmente se foram e alguns mantiveram os animais apenas para turismo.

A ovelha é um animal domesticado desde meados de 8.000 aC pois o homem logo identificou a facilidade em trabalhar o pêlo em fio, além de aproveitar também seu couro, carne e leite. Por esses motivos o crescimento do pêlo foi estimulado historicamente e hoje a tosquia anual não apenas tem um cunho comercial, como também é necessária para a saúde do animal. O peso da lã em acúmulo prejudica as juntas das patas, a autonomia da ovelha para se alimentar, entre outros.

Anualmente a região que não mais visava o uso dessa lã, passou a descartá-la até que a atenção de duas mulheres se voltou a esse desperdício. Juliana Müller Bastos, idealizadora do projeto e Lika Araújo, coordenadora de artes manuais, se aprofundaram nos estudos do animal, da matéria prima e das técnicas tradicionais de produção e construíram o Mãosiqueiras, um projeto que desenvolve e capacita mulheres de baixa renda da região, que hoje conseguem complementar a renda da família produzindo de suas próprias casas produtos autorais.

Resgatar os processos manuais e artesanais da tosquia, lavagem, secagem, abertura, cardamento, fiação, tingimento e tecelagem da lã, ministrando aulas para essas mulheres é o que move essa dupla empreendedora.

A interação proporcionada pelos encontros quinzenais cria vínculos e conecta essas mulheres que antes ficavam isoladas em suas atividades e cuidados com a casa e filhos. Além de ampliar horizontes para essas novas artesãs, o Mãosiqueiras permite uma nova percepção de valor para quem passa a conhecer o projeto.



“Nos estimula toda iniciativa de divulgar e atingir um número maior de pessoas, as vantagens ambientais e sociais do uso da lã, matéria prima natural renovável. Encontramos na Litet uma parceria para nos ajudar a manter viva e valorizada a cultura dos métodos tradicionais de produção”.

O trabalho artesanal possui processos delicados e minuciosos desde a fabricação do fio até seu uso no desenvolvimento das peças. O tempo tem um valor primordial para a execução de qualidade, o que na correria atual, muitas vezes esquecemos e essa é mais uma das lições que as mulheres compartilham com esse projeto. São valores de tempo, coletivo, história e tradição contemplados em cada uma de suas peças e nessa parceria vamos levar um pouquinho desse carinho e dedicação para mais perto das famílias que estão surgindo e construindo novas histórias.♥



0 A 15KGS

CONCEITO



Um conceito de design alinhado à nossa vida urbana.



Compatível com o Bebê conforto Litet (BB673 / BB674)  
Vendido separadamente

Praticidade: O próprio assento se transforma em Moisés, para crianças do nascimento aos 10 Kgs.



DOIS CESTOS COM FECHO PERFEITO PARA LEVAR TUDO PARA O PASSEIO



VISOR NA CAPOTA PARA PODER VER O SEU BEBÊ O TEMPO INTEIRO



BASE DO ASSENTO RECLINÁVEL, MAIOR CONFORTO PARA A CRIANÇA



ROTAÇÃO 360° PROPORCIONA MAIOR COMODIDADE E PRATICIDADE NO DIA A DIA

● BB694 ○ BB695



**0 A 36KGS**

GRUPOS 0+, I, II E III

## CADEIRA PARA AUTO SMART 360°



No trânsito. Dê sentido à vida.

CADEIRA PARA TODAS AS IDADES, EFICIÊNCIA E SEGURANÇA PARA CUIDADO COM SEU BEBÊ NO DIA A DIA.

PROTEÇÃO LATERAL EXTERNA. MAIOR PROTEÇÃO PARA O BEBÊ EM CASO DE IMPACTOS.

ISOFIX. INSTALAÇÃO MAIS PRÁTICA E QUE REDUZ OS RISCOS DE ACIDENTES NA HORA DA MONTAGEM DO VEÍCULO.



4 OPÇÕES DE RECLÍNIO. PERMITE CONFORTO E UM COCHILHO TRANQUILO PARA A CRIANÇA.

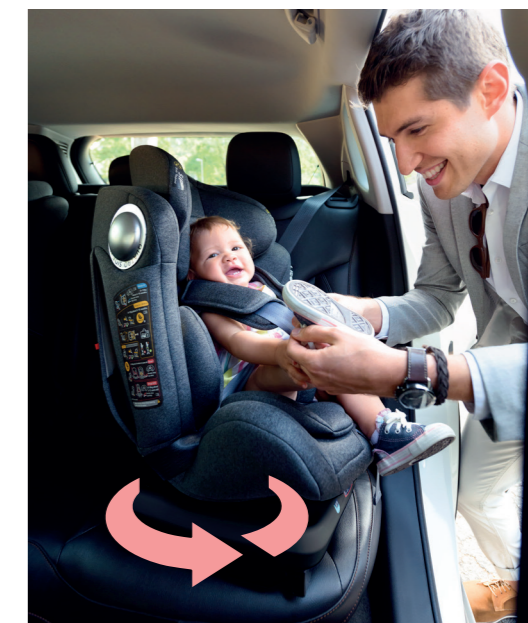

## ROTAÇÃO 360

FACILITA A COLOCAÇÃO E RETIRADA DA CRIANÇA.

**Liteb**

BB761 BB762 BB763



# Sem grades, sem gaiolas, sem barreiras

## Uma história de vida construída com amor e respeito sem preconceitos



A cidade de São Paulo, em meio a área verde do bairro do Morumbi abriga uma casa de 1400m<sup>2</sup> com uma proposta diferente de tudo. Sem grades nem gaiolas, 63 animais de espécies diferentes co-habitam livremente como uma grande família.

O projeto, idealizado por Eduardo Foz surgiu como um grande sonho que cresceu e se transformou no que hoje é uma fundação que ajuda centenas de crianças especiais por mês, através da zooterapia e da educação ambiental, levando a elas a importância do respeito e da preservação do nosso meio ambiente.

Nas palavras do próprio Edu “Quando comecei meu projeto eu era uma formiguinha e só eu acreditava no meu sonho. Hoje, tenho um formigueiro buscando os mesmos objetivos e ideias. Todo mundo caminhando junto na mesma direção. Quando olho para trás vejo aquela pedra que era enorme para eu levar sozinho, mas que hoje várias pessoas me ajudam a carregar e compartilhar essas conquistas.”

Seus filhos são os animais que vivem com ele e cada um traz uma história particular de como chegou à casa. Todos os animais do Zoofoz nasceram em criadouros legalizados pelo IBAMA e chegaram através de doações e não podendo ser soltos na natureza encontraram com o Edu um lugar para chamar de lar.



“Quando você dá amor, cuidado, respeito e educação você pode transformar qualquer vida. Se os animais ditos irracionais, conseguem conviver uns com outros sem se importar com a aparência externa, convivendo com as suas diferenças, porque nós, seres humanos racionais, não conseguimos conviver com as nossas?”

Essa foi a lição que Edu aprendeu dentro da sua casa, todo mundo é igual, independente de gênero, raça, renda ou religião e em seu projeto ele tenta mostrar um pouquinho desse sentimento para as próximas gerações. São araras, flamingos, cervos, porquinhos do mato, cobras, corujas, tartarugas e até um crocodilo juntos, convivendo pacificamente numa mesma casa.

A Fundação conta com um time extenso de profissionais e especialistas para suporte e chancela dos cuidados e saúde dos animais e meio ambiente a fim de garantir segurança e rigor técnico na execução do licenciamento ambiental e é claro, garantir qualidade de vida aos filhos do Edu.

“O médico veterinário tem uma responsabilidade muito grande com os animais, mas além disso também com a saúde pública pois eles convivem com crianças, idosos e pessoas com necessidades especiais através do projeto. Para garantir a sanidade e segurança para todos os seres que convivem e habitam na fundação os animais passam por rigorosas rotinas de exames de fezes, sangue e protocolos de vermifugação a fim de manter um meio ambiente saudável para todos”, confirma o médico veterinário especialista em animais exóticos que presta assessoria à Fundação Zoofoz.

Em parceria com fundações como a FADA, os animais auxiliam através da zooterapia o desenvolvimento de crianças e jovens especiais estimulando a interação e comunicação social. Para muitos o contato com esses animais torna-se a porta de entrada para o tratamento terapêutico, desenvolvendo as funções cognitivas





Saiba mais sobre o time que torna possível esse projeto

Alessandro Bissenji | Veterinário responsável técnico da clínica

Cleber Victorio | Biólogo responsável técnico do mantenedouro de fauna da Zoofoz. Engenheiro Florestal, Mestre em Ciências Ambientais e Florestais e Especialista em Ciência Animal. Revisor da Revista Internacional de Ciências da Universidade do Estado do Rio de Janeiro. Empresário e membro da Comissão Brasileira de Produção Científica. | Helium Verde Energia e Meio Ambiente

Alessandro F. A. Bijeni | Médico Veterinário e R.T. na Exotic Pets Clínica Veterinária @exoticpetscv

Viviane Atuati | Voluntária e Diretora da Fundação FADA (Fundação de apoio e desenvolvimento do autista) e mãe de um rapaz autista. | www.fada.org.br/

Eduardo Foz | Fundador da Fundação Zoofoz

Ana Paula Souza | Vice Presidente da Fundação Zoofoz e psicóloga

Rhea Sílvia Simardi Toscano | Diretora jurídica da Fundação Zoofoz e advogada

Inahy Barrero | Diretora técnica da Fundação Zoofoz e neuropediatra

Adriana Ruiz Alcazar | Diretora de finanças e contabilidade da Fundação Zoofoz e contadora

Mariana Gottardi | Diretora de parcerias da Fundação Zoofoz e publicitária

Fundação Zoofoz  
www.zoofoz.com.br  
11 965-865-296  
@zoofoz



e promovendo a saúde física, social e emocional desses jovens e crianças.

A ovelha Lili foi um presente da Litet para o Edu. Nascida de trigêmeos, foi rejeitada pela mãe por falta de condições para alimentá-la. Litet não podia deixar essa história terminar assim e por isso começamos essa grande parceria. Hoje a Lili já possui enorme representatividade no trabalho com as crianças, fazendo duas visitas semanais às fundações. Segundo Viviane Atuati, voluntária e diretora da Fundação FADA e mãe de um rapaz autista

**“seu pelo macio e cheiroso faz os jovens e crianças muito felizes, eles adoram acariciar sua lã e esse contato é muito importante e estimulado, principalmente para ajudar a desenvolver sensorialmente os autistas”.**

O temperamento dócil e a personalidade da Lili ajudam muito. Seu carisma logo a destacou e conquistou todo mundo inclusive a Alice, um queixada ou porco selvagem que hoje é sua melhor amiga, como o Edu gosta de dizer “quando as pessoas chegam em casa a primeira pergunta é: cadê a Lili?”

Seus filhos ajudam a mostrar que as diferenças são barreiras criadas por nós mesmos e que juntos podemos ensinar às próximas gerações a não erguer esses muros e assim podermos voltar nossas atenções ao que realmente importa, preservar o que de mais rico possuímos, nosso meio ambiente.

Edu está construindo seu sonho e acredita que sonhos existem para nutrir vidas. No futuro almeja ampliar seu projeto e atender diariamente, cada vez mais crianças especiais, “quem sabe até construindo um grande parque.”

As portas da Fundação Zoofoz estão sempre abertas para quem mais quiser conhecê-la, participar e fazer doações ao projeto. Sempre tem espaço para mais agentes transformadores de futuros nessa história. ♥



COM SISTEMA ISOFIX FÁCIL INSTALAÇÃO



INCLINAÇÃO PARA MAIOR CONFORTO DO BEBÊ





0 A 15KGS

# CUBE



COM DESIGN COMPACTO, SEU COMPANHEIRO DE TODAS AS HORAS PODE SER LEVADO PARA QUALQUER PASSEIO. POSSUI FECHAMENTO PRÁTICO E RÁPIDO USANDO APENAS UMA DAS MÃOS!



PRATICIDADE NO DIA A DIA COM VISOR NA CAPOTA PARA ACOMPANHAR O BEBÊ MESMO COM ELA FECHADA. CESTO ESPAÇOSO PARA LEVAR O QUE PRECISAR NO PASSEIO.



GRANDE ESPAÇO PARA MAIOR CONFORTO E ASSENTO RETRÁTIL PARA A HORA DA SONECA.



Compatível com o Bebê conforto Litet (BB685 / BB667 /BB687)  
Vendido separadamente



BB682 BB683 BB684



6M A 15KGS

SUSPENSÃO NAS RODAS,  
RESISTENTE E ESTÁVEL  
PARA QUALQUER TERRENO

ASSENTO RECLINÁVEL, PERMITE  
UMA POSIÇÃO DE BERÇO PERFEITA  
PARA A SONECA DO BEBÊ

CAPOTA AMPLA E COM VISOR,  
PARA QUE VOCÊ POSSA OLHAR  
O BEBÊ COM TRANQUILIDADE



Compatível com o Bebê conforto  
Litet (BB685 / BB667 / BB687)  
Vendido separadamente



Compatível com Moisés Rover  
(BB676/BB677/ BB678)  
Vendido separadamente



CESTO PORTA OBJETOS COM  
TAMANHO IDEAL PARA GUARDAR  
TODOS OS ACESSÓRIOS.

BEBÊ  
ROVER

BB670 BB671 BB672



# Design e sofisticação em projeto de curadoria de artesãos do Sul do Brasil

## Projeto une e capacita artesãos resgatando história e cultura local



Tania Tunes Furtado  
Presidente da Ass.  
de artesãos Ladrilã  
(51) 999 219 959  
(51) 986 605 429  
@ladrilla

“Buscamos artesãos locais, ensinamos as técnicas quando necessário, chamando sempre por projeto. A gente tem por exemplo uma senhora com 80 anos que ainda faz o fio”

Tania Tunes Furtado, presidente da Associação de Artesãos Ladrilã.



Historicamente o sul do Brasil concentra mão de obra do setor têxtil, dentre eles artesãos que trabalham também com a lã industrial. Mas foi a partir de um convite do SEBRAE para montar uma coleção de produtos decorativos em lã de ovelha natural, que a atenção se voltou aos artesãos e artesãs locais que utilizam essa matéria prima. Assim se formou o Grupo Ladrilã.



O projeto inicial rendeu ao grupo o patrocínio que suportou o investimento em design e visibilidade que gerou sua primeira coleção, além do incentivo e divulgação da produção artesanal do fio de lã com finalidade artística.

Dentre os integrantes do grupo estão criadores de ovelha e produtores de lã, que juntos fazem a limpeza da matéria prima, artesãs e artesãos locais, que já desenvolvem projetos artesanais e que através do projeto ganham visibilidade e maior demanda de produção e pessoas de baixa renda dos assentamentos ou comunidades locais, que passam por um processo de treinamento e capacitação para participarem do processo produtivo.



O processo de produção é realizado por completo pelo grupo, desde a limpeza e cardagem ao desenvolvimento do fio e construção das peças. Para a maioria dos integrantes esse trabalho é realizado em casa, pois apesar da Ladrilã possuir um espaço e uma loja em um prédio histórico no centro de Pelotas, muitos vivem no interior ou em regiões de difícil acesso e não conseguem visitar com frequência o espaço. São poucos os que possuem um atelier para a execução das diversas técnicas aplicadas às peças, como feltragem, tecelagem, tricô e crochê.

O Grupo Ladrilã conquistou espaço no mercado e hoje também recebem encomendas em parceria com designers e marcas nacionais. O volume dos pedidos estimula o incremento no número de artesãos necessários para suprir as demandas e influencia o incentivo à capacitação de novos profissionais e na padronização do projeto em questão.

“Buscamos artesãos locais, ensinamos as técnicas quando necessário, chamando sempre por projeto. A gente tem por exemplo uma senhora com 80 anos que ainda faz o fio”, Tania Tunes Furtado, presidente da Associação de Artesãos Ladrilã.



A Lã foi o fio que conectou a Litet ao Ladrilã, mas foi seu envolvimento e estímulo à economia local que teceu mais essa parceria. São histórias de transformação que estão sendo criadas juntas, para construir o Brasil e o mundo que queremos para o futuro.♥



0 A 15KGS



Compatível com o Bebê conforto  
Litet (BB685 / BB667 / BB687)  
Vendido separadamente

# DAYONE



CAPOTA COM VISOR E CESTO  
AMPLO PARA UM PASSEIO COM  
TRANQUILIDADE



ASSENTO RECLINÁVEL. PERMITE  
UMA POSIÇÃO DE BERÇO PERFEITA  
PARA A SONECA DO BEBÊ



RODAS REMOVÍVEIS QUE  
FACILITAM A ARMAZENAGEM DO  
CARRINHO DOBRADO



SUSPENSÃO NAS RODAS,  
RESISTENTE E ESTÁVEL  
PARA QUALQUER TERRENO

● BB688 ● BB689 ● BB690



# Família Litet

Escreva sua história de amor



A Litet entende que cada criança que chega à família é uma alegria. São experiências, descobertas e aprendizados mas também medos e preocupações. É uma nova maneira de olhar o mundo.

A família passa a se preocupar com a educação da criança e com as relações que vão moldar os hábitos e caráter dessa criança e ver no mundo o lugar onde ela vai crescer e se desenvolver, o mundo onde ela vai viver. É uma jornada de cuidados, suporte e principalmente de muito amor. São as dificuldades desse caminho e as superações que tornam cada ser humano tão especial e construir esse caminho juntos, torna o mundo um lugar melhor.

A Litet está aqui para construir esse futuro de amor e participar junto com as famílias dos desafios dessa jornada.

Vamos juntos, escrever essa história, um passo de cada vez. ♥

## AGENTES TRANSFORMADORES

6 perguntas para Stella Jacintho. Mãe, empresária engajada e influencer

@stella\_jacintho

Como seu interesse por projetos sociais começou?

**Stella:** “Meu primeiro contato com projetos sociais foi aos 16 anos ainda no colégio, apesar do sentimento de tristeza inicial cada visita me dava vontade de ajudar mais. Com a correria da faculdade e início de carreira acabei me afastando, mas há 6 anos retomei o voluntariado e hoje posso me dedicar com maior energia aos projetos que acredito ter maior necessidade de ajuda”.

Em quais projetos você atua hoje?

**Stella:** “Hoje foco em 3 projetos, a ARCAH, que atua com pessoas em situação de rua, da qual sou embaixadora e ajudo a levantar fundos promovendo jantares, além de me envolver pessoalmente no trabalho de rua, visitas aos centros, à fazenda e nas dinâmicas; o segundo projeto é a AFESU, ong de quase 60 anos voltada para a educação e capacitação na qual pude, junto a algumas amigas, agregar também o trabalho com crianças, que antes não existia; o terceiro é atuando como diretora de escolas de moda voltadas para pessoas com vulnerabilidade capacitando por ano, em torno de 8.000 alunos no estado de São Paulo”.

Como conheceu a Fundação Zoofoz?

**Stella:** “Tem uns 5 anos que participei de uma campanha de fotos, logo no início do Zoofoz, me admirei pelo amor que ele (Edu) tem pelos animais, esse amor reverbera para quem está vendo de fora, para quem vai visitar o projeto é realmente um bem muito valioso”.

Como a Litet se conecta com você?

**Stella:** “Estou encantada com o conceito da marca, vejo esse movimento como uma tendência para as marcas no mundo, não enxergo mais as pessoas se relacionando com marcas que ‘são vazias’. Estou muito feliz em me relacionar com uma marca que faz todo o sentido pra mim porque também se preocupa com o mundo e o futuro e conecta pessoas”.

Quais seus maiores medos?

**Stella:** “É muito engraçado que a partir do momento que você fica grávida, parece que ‘gira uma chave’. Por mais a gente já fosse preocupada com o futuro, tudo gira em torno disso (a gravidez), você fica pensando muito nisso, como vai ser daqui a quinze anos pra minha filha...você vira uma pessoa muito mais consciente e, com isso tem vontade de fazer as coisas com mais afinco, as coisas que fazem bem para a sociedade e não só para você”.

Um desejo para o mundo.

**Stella:** “Que as pessoas consigam

olhar para a sociedade como integrantes, como família e não como um observador externo. Esse olhar ajudaria para que as preocupações e cuidados com o mundo partissem das coisas pequenas, para que as pessoas fossem mais agregadoras, mais construtoras, o amor reverberaria” ♥



Conheça mais sobre os projetos sociais que a Stelinha apoia e venha fazer parte dessa história.

ARCAH - Associação de Resgate a Cidadania e Amor à Humanidade  
<https://www.arcah.org/>  
@arcah

Fussp Fundo Social de São Paulo  
<http://www.fussp.sp.gov.br>  
@fundosociais

AFESU - Associação Feminina de Estudos Sociais e Universitários  
[www.afesu.org.br/](http://www.afesu.org.br/)  
@afesuoficial





## Cadeira para Auto SMART 360°



**Litet**

[www.litet.com.br](http://www.litet.com.br) | [@litetoficial](https://www.instagram.com/litetoficial)